

FONDAZIONE PALAZZO BONDONI PASTORIO

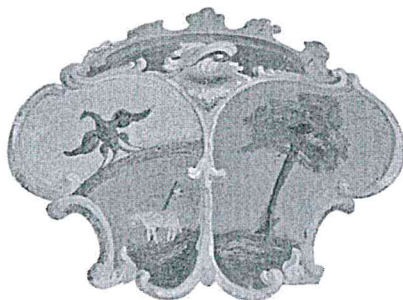

*Bilancio consuntivo al 31.12.2023*

§

*Bilancio di previsione al 31.12.2024*

**STATO PATRIMONIALE - ATTIVITA'**

**A) CREDITI V/SOCI PER VERS.TO QUOTE**

Crediti v/soci per quote da riscuotere  
Crediti v/sede centrale

Totale

2023

2022

€ -

€ -

**B) IMMOBILIZZAZIONI**

**I - IMMOBILIZZ. IMMATERIALI**

- 1) Diritti di brevetto industr. e diritti utiliz.opere  
2) Concessioni, licenze, marchi diritti simili  
3) Altre immobilizz.immateriali

Totale

€ -

€ -

**II - IMMOBILIZZAZIONI MATERIALI**

- 1) Valorizzazione giardino  
2) Impianti ed attrezzature  
3) biblioteca  
4) Altro

Totale

€ 506.382,87

€ 457.354,86

**III - IMMOBILIZZAZIONI FINANZIARIE**

- 1) Partecipazioni  
2) Crediti  
3) Altri titoli

Totale

€ -

€ -

Totale IMMOBILIZZAZIONI B)

€ 506.382,87

€ 457.354,86

**C) ATTIVO CIRCOLANTE**

**I - RIMANENZE**

Totale

€ -

€ -

**II - CREDITI**

- 1) verso clienti  
... di cui esigibili oltre eserc.successivo  
2) Verso associati e fondatori  
... di cui esigibili oltre eserc.successivo  
3) Verso enti pubblici  
... di cui esigibili oltre eserc.successivo  
4) Verso soggetti privati per contributi  
... di cui esigibili oltre eserc.successivo  
5) Crediti tributari  
... di cui esigibili oltre eserc.successivo  
6) Da 5 per mille  
... di cui esigibili oltre eserc.successivo  
7) Verso altri  
... di cui esigibili oltre eserc.successivo

Totale

€ -

€ -

**III - ATTIVITA' FINANZ.NON IMMOBILIZZ.**

- 1) Partecipazioni  
2) Altri titoli

Totale

€ -

€ -

**IV - DISPONIBILITA' LIQUIDE**

- 1) Depositi bancari  
2) Depositi postali  
3) Denaro e valori in cassa

Totale

€ 9,38

€ 29.632,43

Totale ATTIVO CIRCOLANTE C)

€ 9,38

€ 29.632,43

**D) RATEI E RISCOINTI**

€ -

€ -

**TOTALE ATTIVO**

€ 506.392,25

€ 486.987,29

**DISAVANZO DI ESERCIZIO**

€ -

€ -

**TOTALE A PAREGGIO**

€ 506.392,25

€ 486.987,29

	Pag.2 2023	Pag. 2022
<b>STATO PATRIMONIALE - PASSIVITA'</b>		
<b>A) PATRIMONIO NETTO</b>		
<b>I - PATRIMONIO LIBERO</b>	€ 190.987,29	€ 141.687,24
1) Risultati gestionali precedenti:		
Avanzi (segno +)	€ 190.987,29	€ 141.687,24
Disavanzi (segno -)		
<b>II - PATRIMONIO VINCOLATO</b>	€ 296.000,00	€ 296.000,00
1) Fondi vincolati destinati da terzi		
2) Fondi vincolati per dec. degli organi ist.	€ 296.000,00	€ 296.000,00
<b>Totale PATRIMONIO NETTO A)</b>	€ 486.987,29	€ 437.687,24
<b>B) FONDI PER RISCHI ED ONERI</b>		
1) per tratt. quiescenza e obblighi simil.		
2) Altri		
3) Fondi specifici per realizzazione progetti		
<b>Totale FONDI PER RISCHI ED ONERI B)</b>	€ -	€ -
<b>C) TRATTAMENTO DI FINE RAPPORTO</b>		
<b>D) DEBITI</b>		
1) Titoli di solidarieta' ex art. 29 D.Lgs.460/97		
2) Debiti verso banche:	€ 2.881,05	
a breve termine		
a medio lungo termine		
3) Debiti verso altri finanziatori		
... di cui esigibili oltre eserc. Successivo		
4) Debiti verso associati e fondatori per finanziamenti		
... di cui esigibili oltre eserc. Successivo		
5) Debiti per erogazioni liberali vincolate		
... di cui esigibili oltre eserc. Successivo		
6) Acconti		
... di cui esigibili oltre eserc. Successivo		
7) Debiti v/fornitori		
... di cui esigibili oltre eserc. Successivo		
8) Debiti tributari		
... di cui esigibili oltre eserc. Successivo		
9) Debiti v/Ist. di prev. ed assistenza		
... di cui esigibili oltre eserc. Successivo		
10) Altri debiti		
... di cui esigibili oltre eserc. Successivo		
11) Debiti v/Sede Centrale		
<b>Totale DEBITI D)</b>	€ 2.881,05	€ -
<b>E) RATEI E RISCONTI</b>	€ -	€ -
<b>TOTALE PASSIVO</b>	€ 489.868,34	€ 437.687,24
<b>AVANZO DI ESERCIZIO</b>	€ 16.523,91	€ 49.300,05
<b>TOTALE A PAREGGIO</b>	€ 506.392,25	€ 486.987,29

CONSUNTIVO GESTIONALE

2023

2022

ONERI

A) COSTI E ONERI DA ATTIVITA' DI SUPPORTO GENERALE

€ 17.852,56

€ 8.604,31

Consumi (energia elettr./telef./internet/ecc.) € 8.027,25

€ 7.652,86

Energia elettrica/ecc. € 3.905,23

€ 3.514,35

Spese telef./ed internet € 4.122,02

€ 3.311,49

Altro

€ 827,02

Personale dipendente e collaborazioni: € -

€ -

Personale dipendente

Collaborazioni occasionali

Collaborazioni a progetto

Consulenze: € -

€ -

Legali

Contabili/fiscali

Notarili

Altro

Servizi di terzi: € 2.842,50

€ -

Manutenzioni

Assicurazioni € 2.842,50

Materiale di consumo: € -

€ -

Cancelleria

Altro

Godimento beni di terzi: € -

€ -

Canoni leasing/noleggio

Canoni locazione e oneri condom.

Altre spese

Ammortamenti € -

€ -

Oneri diversi di gestione: € 6.982,81

€ 951,45

Imposte e tasse

€ 300,00

Postali e bolli

Rimborsi spese

Oneri bancari e postali € 1.503,12

€ 648,10

Pubblicità

Altre spese

Varie € 5.479,69

€ 3,35

COSTI E ONERI DA ATTIVITA' ISTITUZIONALE (ATT.DI INTER.GENI) € 7.769,48

€ 9.681,51

Realizzazione Progetti Associativi: € 7.769,48

€ 9.681,51

Collaborazioni occasionali

Collaborazioni a progetto € 5.997,32

€ 8.313,84

Prestaz.di servizi di terzi € 1.772,16

€ 1.367,67

Consulenze

Rimborsi spese

Cancell./postali/bollati

Altre spese

CONSUNTIVO GESTIONALE

2023

2022

COSTI E ONERI DA ATTIVITA' ISTITUZIONALE (ATT.DI INTER.GENI)

... (Segue da pag. precedente)

Corsi di formazione/seminari/convegni: € -

€ -

Collaborazioni occasionali

Collaborazioni a progetto

Prestaz.di servizi di terzi

Consulenze

Rimborsi spese

Cancell./postali/bollati

Altre spese

Pubblicazioni: € -

€ -

Collaborazioni occasionali

Collaborazioni a progetto

Prestaz.di servizi di terzi

Consulenze

Rimborsi spese

Cancell./postali/bollati

Altre spese

ONERI DA ATTIVITA' ACCESSORIA: € 19.718,85 € 19.718,85

€ -

Oneri campagne raccolta fondi € 19.718,85

Oneri attivita' a favore dei soci

Altro (specificare).....

incrementi patrimoniali

ONERI ATTIVITA' A FAVORE DEI SOCI:

esempio: viaggi - gite

ONERI ATTIVITA' A FAVORE DEI SOCI:

esempio: viaggi - gite

ONERI STRAORDINARI

Oneri straordinari € -

€ -

ONERI STRAORDINARI: possibilmente indicare la natura (esempio sopravvenienze passive per .....

ONERI STRAORDINARI: possibilmente indicare la natura (esempio sopravvenienze passive per .....

TOTALE ONERI € 45.340,89

AVANZO DI ESERCIZIO € 16.523,91

TOTALE A PAREGGIO € 61.864,80

€ 18.285,82

€ 49.300,05

€ 67.585,87

CONSUNTIVO GESTIONALE 2023

CONSUNTIVO GESTIONALE 2022

**RICAVI E PROVENTI**

**RICAVI E PROVENTI DA ATTIVITA' ISTITUZIONALE**

€ 61.864,80

€ 67.585,87

**(Ricavi e Proventi da attivita' di interesse generale)**

Quote associative 100%	
Erogazioni liberali da privati	
Contributi pubb. per realizz. progetti	€ 39.483,03
Contrib. da privati per realizz. progetti	€ 20.703,49
Progetti stagionali	
Contributi 5 X 1000	€ 1.678,28
Proventi derivanti da pubblicazioni	
Altri proventi	

	€ 15.216,64
	€ 49.961,78
	€ 2.360,02
	€ 47,43

**RICAVI E PROVENTI DERIVANTI DA ATTIVITA' ACCESSORIA:**

€ -

€ -

**(Ricavi e Proventi da attivita' diverse)**

Affitti attivi	
Campagne raccolta fondi occasionali	
Campagne raccolta fondi abituali	
Attivita' associative a favore dei soci	
Altro (specificare) OFFERTE.....	

**AFFITTI ATTIVI:**  
indicare i proventi derivanti dalla locazione di immobili

**ATTIVITA' ASSOCIATIVE A FAVORE DEI SOCI:**

indicare i proventi derivanti da: viaggi - gite - ecc.

**AFFITTI ATTIVI:**  
indicare i proventi derivanti dalla locazione di immobili

**ATTIVITA' ASSOCIATIVE A FAVORE DEI SOCI:**

indicare i proventi derivanti da: viaggi - gite - ecc.

**RICAVI E PROVENTI FINANZIARI E PATRIM.:**

€ -

€ -

**(Ricavi e Proventi da attivita' finanz. e patrimoniali)**

Inter. attivi bancari e/o postali	
Interessi attivi da investimenti	
Altro (specificare).....	

**PROVENTI STRAORDINARI:**

€ -

€ -

Altro (specificare).....	
--------------------------	--

--	--

<b>TOTALE PROVENTI</b>	€ 61.864,80
<b>DISAVANZO DI ESERCIZIO</b>	€ -
<b>TOTALE A PAREGGIO</b>	€ 61.864,80

<b>TOTALE PROVENTI</b>	€ 67.585,87
<b>DISAVANZO DI ESERCIZIO</b>	€ -
<b>TOTALE A PAREGGIO</b>	€ 67.585,87

Il Presidente .....

**RIEPILOGO:**

<b>TOTALE ATTIVO</b>	€ 506.392,25
<b>TOTALE PASSIVO</b>	€ 489.868,34
<b>AVANZO/DISAVANZO</b>	€ 16.523,91
<b>TOTALE ONERI</b>	€ 45.340,89
<b>TOTALE PROVENTI</b>	€ 61.864,80
<b>AVANZO/DISAVANZO</b>	€ 16.523,91

	€ 486.987,29
	€ 437.687,24
	€ 49.300,05
	€ 18.285,82
	€ 67.585,87
	€ 49.300,05

<b>QUADRATURA</b>	OK
<b>SBILANCIO</b>	NO

<b>QUADRATURA</b>	OK
<b>SBILANCIO</b>	NO



# FONDAZIONE PALAZZO BONDONI PASTORIO

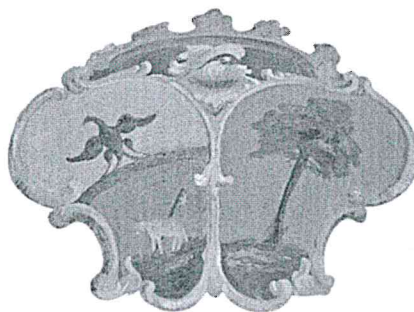

## SCHEMA RIASSUNTIVO DELLE SPESE RIGUARDANTI L'ATTIVITÀ CULTURALE SVOLTA NELL'ANNO 2023

Nel corso del 2023, le spese riguardanti l'attività culturale della FPBP si possono così riassumere schematicamente (il dettaglio si legge nel bilancio allegato):

### Museo e Attività musicale

1.772,16 euro

collaborazione di terzi per riprese e servizi sui concerti

5.438,78 euro

allestimenti e attrezzature didattiche e informatiche per visita museo

### Biblioteca

34.443,03 euro

Acquisto libri e attrezzature biblioteca

Tot. 41.653,97 euro

p. Fondazione Palazzo Bondoni Pastorio  
Il Presidente

Prof. Dr. Giulio Busi

A handwritten signature in black ink, appearing to read 'Giulio Busi'. The signature is written in a cursive, somewhat stylized script.

Castiglione delle Stiviere, 22 aprile 2024

# Preventivo Gestionale 2024

Pag.1

**FONDAZIONE PALAZZO BONDONI PASTORIO**

## PREVENTIVO GESTIONALE 2024

### ONERI E COSTI

#### ONERI E COSTI DA ATTIVITA' DI INTERESSE GENERALE

€ 29.000,00

(oneri sostenuti per il perseguimento finalita' istituzionali)

#### PER REALIZZAZIONE PROGETTI - CORSI FORMAZIONE - SEMINARI - CONVEGNI - ATTIVITA' DIDATTICHE - PUBBLIC. - ECC.

##### Materiale di consumo:

€ -

Cancelleria

Altro

##### Servizi - Consumi (energia elettr./telef./internet/ecc.)

€ 8.000,00

Energia elettrica

€ 4.000,00

Spese telef.ed internet

€ 3.500,00

Altro

€ 500,00

##### Servizi - Consulenze:

€ 10.000,00

Legali

Contabili/fiscali/lavoro

Notarili

Consulenze tecniche

Collaborazioni a progetto

€ 10.000,00

##### Servizi di terzi:

€ 1.000,00

Manutenzioni

Altri servizi

€ 1.000,00

##### Godimento beni di terzi:

€ -

Canoni leasing/noleggio

Canoni locazione

Oneri condominiali

##### Personale dipendente e collaborazioni:

€ -

Personale dipendente

Collaborazioni occasionali

Rimborsi spese

##### Ammortamenti

€ -

##### Oneri diversi di gestione:

€ 20.000,00

Imposte e tasse

Postali e bolli

Rimborsi spese

Acquisto libri x biblioteca

€ 10.000,00

##### ONERI E COSTI DA ATTIVITA' DIVERSE

€ -

(oneri e costi sostenuti per attivita' di promozione delle finalita' istituzionali)

##### Materiale di consumo:

€ -

Cancelleria

Altro

##### Servizi - Consumi (energia elettr./telef./internet/ecc.)

€ -

Energia elettrica

Spese telef.ed internet

Altro

##### Servizi - Consulenze:

€ -

Legali

Contabili/fiscali/lavoro

Notarili

Consulenze tecniche

Altre consulenze professionali

##### Servizi di terzi:

€ -

Manutenzioni

Altri servizi

## Preventivo Gestionale 2024

### PREVENTIVO GESTIONALE 2023

Pag.2

#### ONERI E COSTI DA ATTIVITA' DIVERSE

(Segue da pagina precedente)

##### Godimento beni di terzi:

	€	-
Canoni leasing/noleggio		
Canoni locazione		
Oneri condominiali		

##### Personale dipendente e collaborazioni:

	€	-
Personale dipendente		
Collaborazioni occasionali		
Rimborsi spese		

##### Ammortamenti

	€	-
--	---	---

##### Oneri diversi di gestione:

	€	-
Imposte e tasse		
Postali e bolli		
Rimborsi spese		
Altri oneri diversi		

#### ONERI E COSTI DA ATTIVITA' DI RACCOLTA FONDI

€ -

Oneri per raccolte fondi abituali		
Oneri per raccolta fondi occasionali		
Altri oneri		

#### ONERI E COSTI DA ATTIVITA' FINANZARIE E PATRIMONIALI

€ 700,00

Oneri su rapporti bancari	€	700,00
Oneri da beni patrimoniali		
Altri oneri		

#### ONERI E COSTI DI SUPPORTO GENERALE

€ 300,00

(oneri sostenuti per il funzionamento della sezione o CR)

##### Materiale di consumo:

€ 300,00

Cancelleria	€	300,00
Altro		

##### Servizi - Consumi (energia elettr./telef./internet/ecc.)

€ -

Energia elettrica		
Spese telef.ed internet		
Altro		

##### Servizi - Consulenze:

€ -

Legali		
Contabili/fiscali/lavoro		
Notarili		
Consulenze tecniche		
Altre consulenze professionali		

##### Servizi di terzi:

€ -

Manutenzioni		
Altri servizi		

##### Godimento beni di terzi:

€ -

Canoni leasing/noleggio		
Canoni locazione		
Oneri condominiali		

##### Personale dipendente e collaborazioni:

€ -

Personale dipendente		
Collaborazioni occasionali		
Rimborsi spese		

##### Ammortamenti

€ -

<u>quote associative</u>	€	-
--------------------------	---	---

##### Oneri diversi di gestione:

€ -

Imposte e tasse		
Postali e bolli		
Rimborsi spese		
Altri oneri diversi		

**TOTALE ONERI E COSTI**

€ 40.000,00



# Preventivo Gestionale 2024

<b>AVANZO DI ESERCIZIO PREVISTO 2023</b>	€	-
<b>TOTALE A PAREGGIO</b>	€	40.000,00

Pag.3

## PREVENTIVO GESTIONALE 2024

### PROVENTI

#### PROVENTI - RICAVI - RENDITE DA ATTIVITA' DI INTERESSE GENERALE:

€ 35.000,00

Quote associative	
Erogazioni liberali da privati	€ 5.000,00
Contributi pubb.per realizz.progetti	€ 20.000,00
Contrib.da privati per realizz. biblioteca	€ 10.000,00
Convenzioni	
Contributi da Sede Centrale	
Quota fondi 5 per mille	
Proventi derivanti da pubblicazioni	
Altro	

#### PROVENTI - RICAVI DA ATTIVITA' DIVERSE E RACCOLTA FONDI

€ 5.000,00

Affitti attivi	
Campagne raccolta fondi	€ 5.000,00
Attività associative a favore dei soci	
Altro (specificare) .....	
.....	
.....	

#### PROVENTI FINANZIARI E PATRIM.:

€ -

Interessi attivi da c/c banc.e/o postali	
Interessi attivi da investimenti	
Altro (specificare) FONDAZIONE	

#### PROVENTI STRAORDINARI:

€ -

Altro (specificare).....	
--------------------------	--

<b>TOTALE PROVENTI</b>	€	40.000,00
<b>DISAVANZO DI ESERCIZIO PREVISTO 2023</b>	€	-
<b>TOTALE A PAREGGIO</b>	€	40.000,00

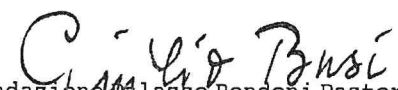
  
p. Fondazione Palazzo Bondoni Pastorio  
Il Presidente  
Prof. Dr. Giulio Busi

Castiglione delle Stiviere, 16 dicembre 2023

O N E R I E P R O V E N T I

# FONDAZIONE PALAZZO BONDONI PASTORIO

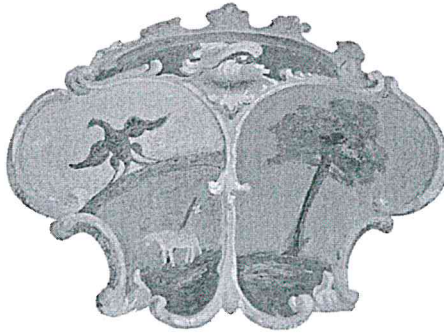

Verbale del Consiglio di Amministrazione del 22 aprile 2023

Ai sensi dell'articolo 5 dello Statuto, il Consiglio d'Amministrazione della Fondazione Palazzo Bondoni Pastorio si è riunito, in seconda convocazione (non essendosi raggiunto il numero legale il 15 aprile 2024) il giorno **23 aprile**, alle **ore 17:00**, presso Palazzo Bondoni Pastorio, in Castiglione delle Stiviere, via Marconi 34, con il seguente ordine del giorno

1. Approvazione del bilancio consuntivo 2023 e preventivo 2024
2. Varie ed eventuali

Sono presenti i consiglieri Busi (Presidente), Greco (Vicepresidente), Attademo.

1. Il Consiglio esamina il bilancio consuntivo 2023 e preventivo 2024, e la relazione dei revisori dei conti. Dopo attenta discussione, il Consiglio approva all'unanimità i bilanci.

Il presente verbale è letto e approvato seduta stante.  
La seduta è tolta alle ore 18.00.

p. il CdA  
Prof. Giulio Busi

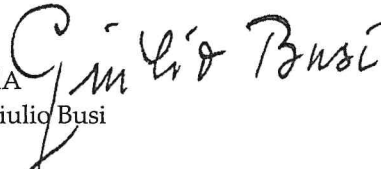

Castiglione delle Stiviere, 23 aprile 2024

# FONDAZIONE PALAZZO BONDONI PASTORIO

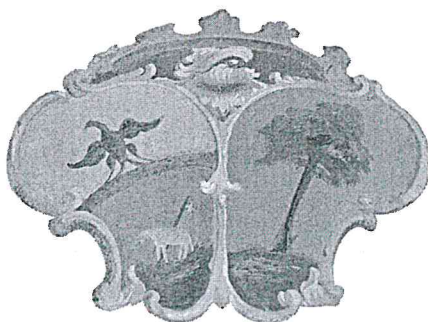

## Relazione del Sindaco Unico

### Bilancio al 31/12/2023 e preventivo gestionale 2024

Signori, abbiamo esaminato il rendiconto dell'esercizio della vostra fondazione al 31/12/2023 redatto dagli amministratori ai sensi di legge e da questi regolarmente comunicato unitamente ai prospetti e agli allegati di dettaglio, compreso il preventivo gestionale per l'esercizio 2024

Detta situazione evidenzia un avanzo pari ad € 16.523,25

ATTIVITA'	Euro 506.392,25
PASSIVITA' e NETTO	Euro 489.868,34
SALDO DI GESTIONE	Euro 16.523,91
TORNANO	Euro 506.292,25
ENTRATE	Euro 61.864,80
USCITE	Euro 45.340,89
SALDO DI GESTIONE	Euro 16.523,91
TORNANO	Euro 61.864,80
ELEMENTI FINANZIARI	
DI RILIEVO	Euro 50.000,00

Preventivo Gestionale 2024 in pareggio di Entrate per € 40.000 e di Uscite per € 40.000

L'esame sul rendiconto e sul preventivo è stato svolto in conformità a principi e normativa di legge che disciplinano la materia.

A nostro giudizio il sopramenzionato rendiconto, corrisponde alle risultanze dei libri e delle scritture contabili.

Giova evidenziare la rilevanza delle fideiussioni ricevute per € 50.000,00, relativa all'intervento di sostegno promosso dal Prof. Busi, con il rilascio, tramite la Banca Credem, di fideiussione, duratura e continuativa, a favore della Fondazione.

Viene espresso pertanto parere favorevole alla sua approvazione.

Castiglione delle Stiviere 31.03.2024

Il Collegio dei Revisori

DAVIDE BENATTI